

Per CAD erzeugte 3-D-Ansicht des Grundstückes mit Darstellung des sanierten ehemaligen Stallgebäudes

Grundriß Grundstück und Gebäude

Auf der (grünen) Gartenfläche links wird das transportable Mobilhaus aufgestellt

Bauprojekt:	Sanierung/Ausbau der Hofanlage Brüder-Grimm-Str. 43, 34134 Kassel	
Teilprojekt:	Sanierung/Ausbau des ehemaligen Stallgebäudes für Wohn- u. Gewerbenutzung	
Bauherr:	Gerhold Reitmeier, Ahrensbergstraße 19, 34131 Kassel	
Zeichnung:	Projektvisualisierung	Maßstab: ohne
Erstellt von/am:	Gerhold Reitmeier / 28.02.2000	

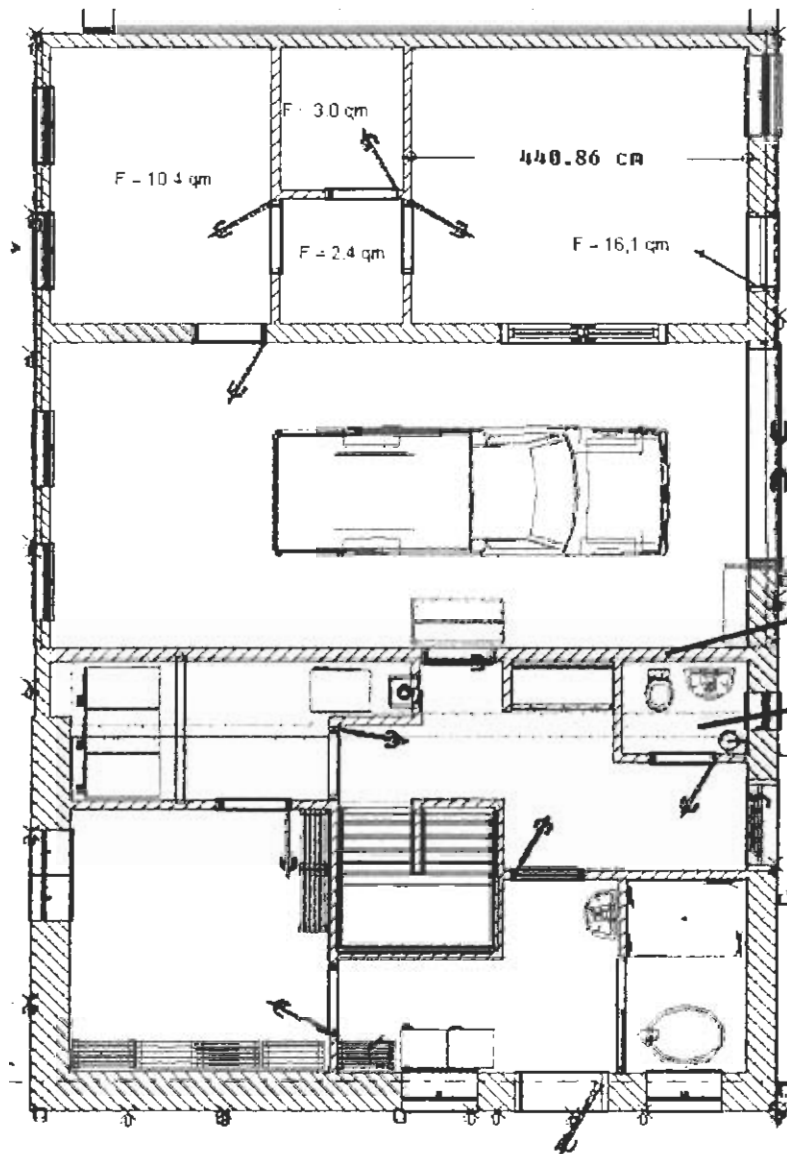

Neue Trennwand unter der Ostwand des Hauses

Alte Trennwand abbrechen und ggfls. aus statischen Gründen durch einen Unterzug/Träger auf Stützen ersetzen

Bauprojekt:	Sanierung/Ausbau der Hofanlage Brüder-Grimm-Str. 43, 34134 Kassel	
Teilprojekt:	Sanierung/Ausbau des ehemaligen Stallgebäudes für Wohn- u. Gewerbenutzung	
Bauherr:	Gerhold Reitmeier, Ahrensbergstraße 19, 34131 Kassel	
Zeichnung:	Entwurfsplanung <u>Kellergeschoß</u> Gesamt (EG)	Maßstab 1:100
Erstellt von/am:	Gerhold Reitmeier / 14.11.1999	

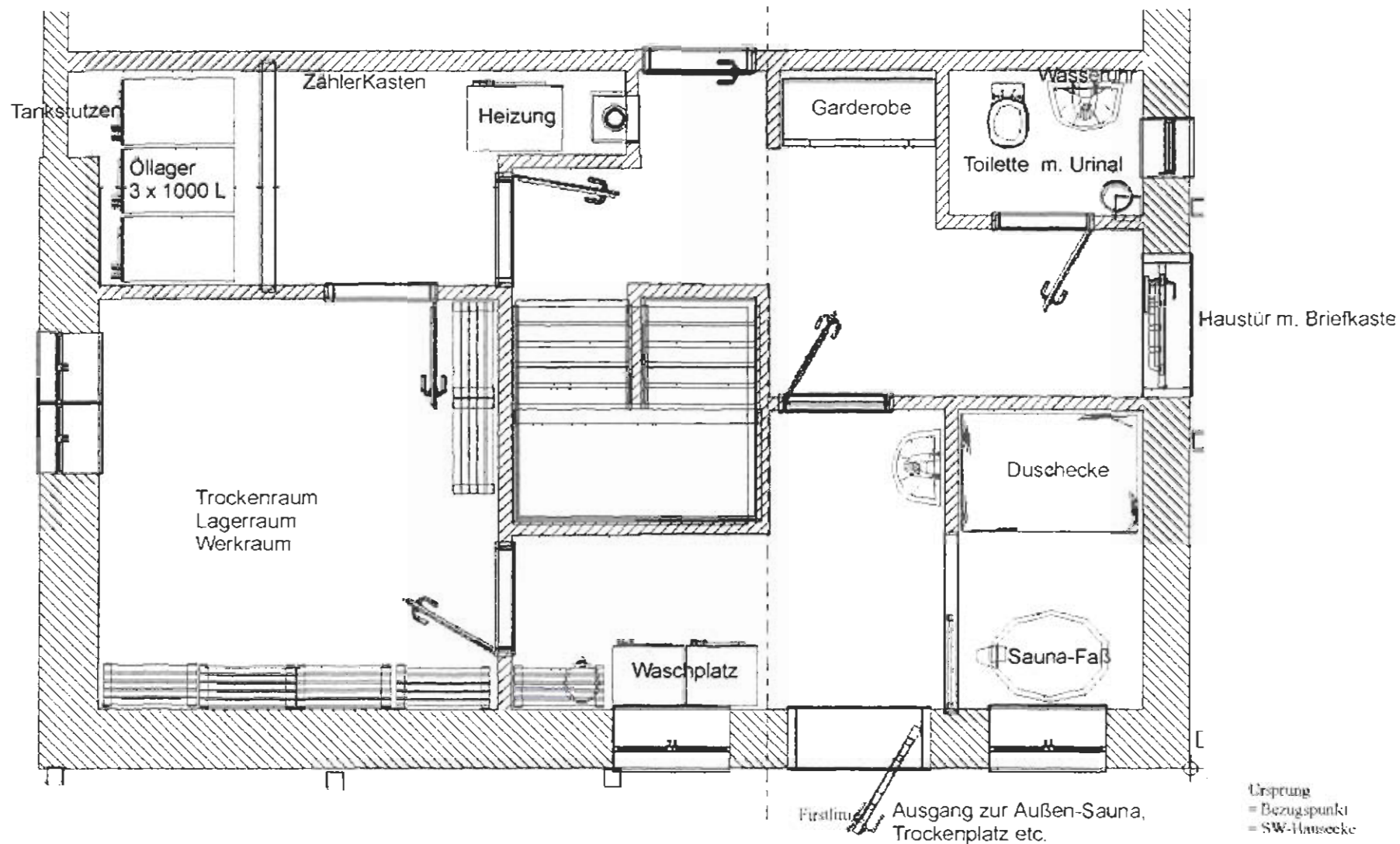

Bauprojekt:	Sanierung/Ausbau der Hofanlage Bruder-Grimm-Str. 43, 34134 Kassel	
Teilprojekt:	Sanierung/Ausbau des ehemaligen Stallgebäudes für Wohn- u. Gewerbenutzung	
Bauherr:	Gerhold Reitmeier, Ahrensbergstraße 19, 34131 Kassel	
Zeichnung:	Entwurfplanung Keller (= EG)	Maßstab: 1:50
Erstellt von/am:	Gerhold Reitmeier	14.11.1999

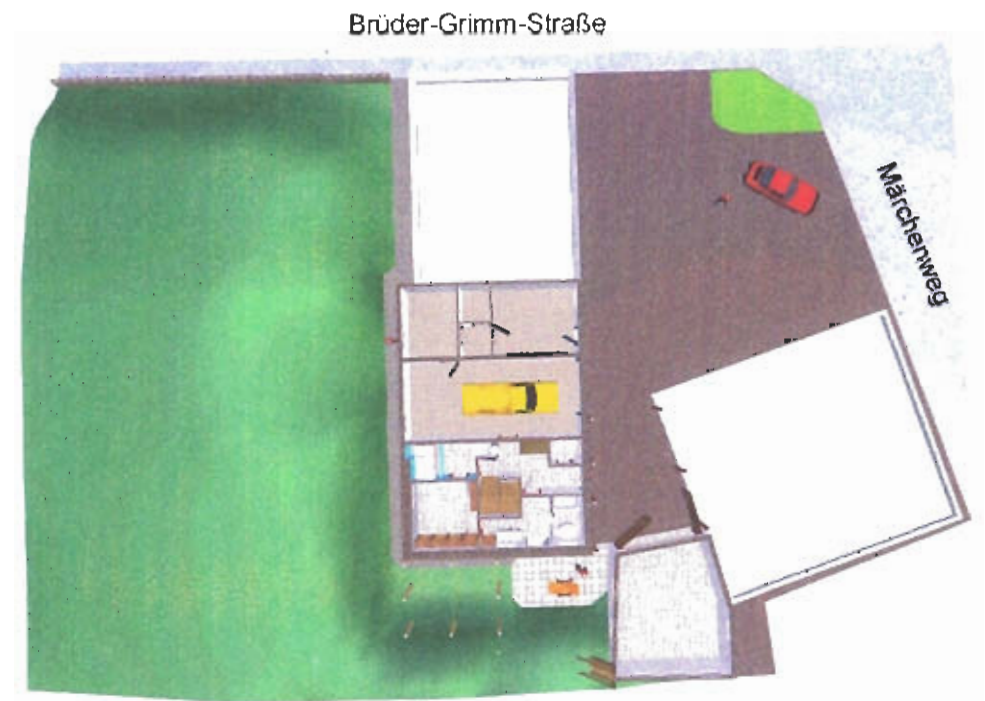
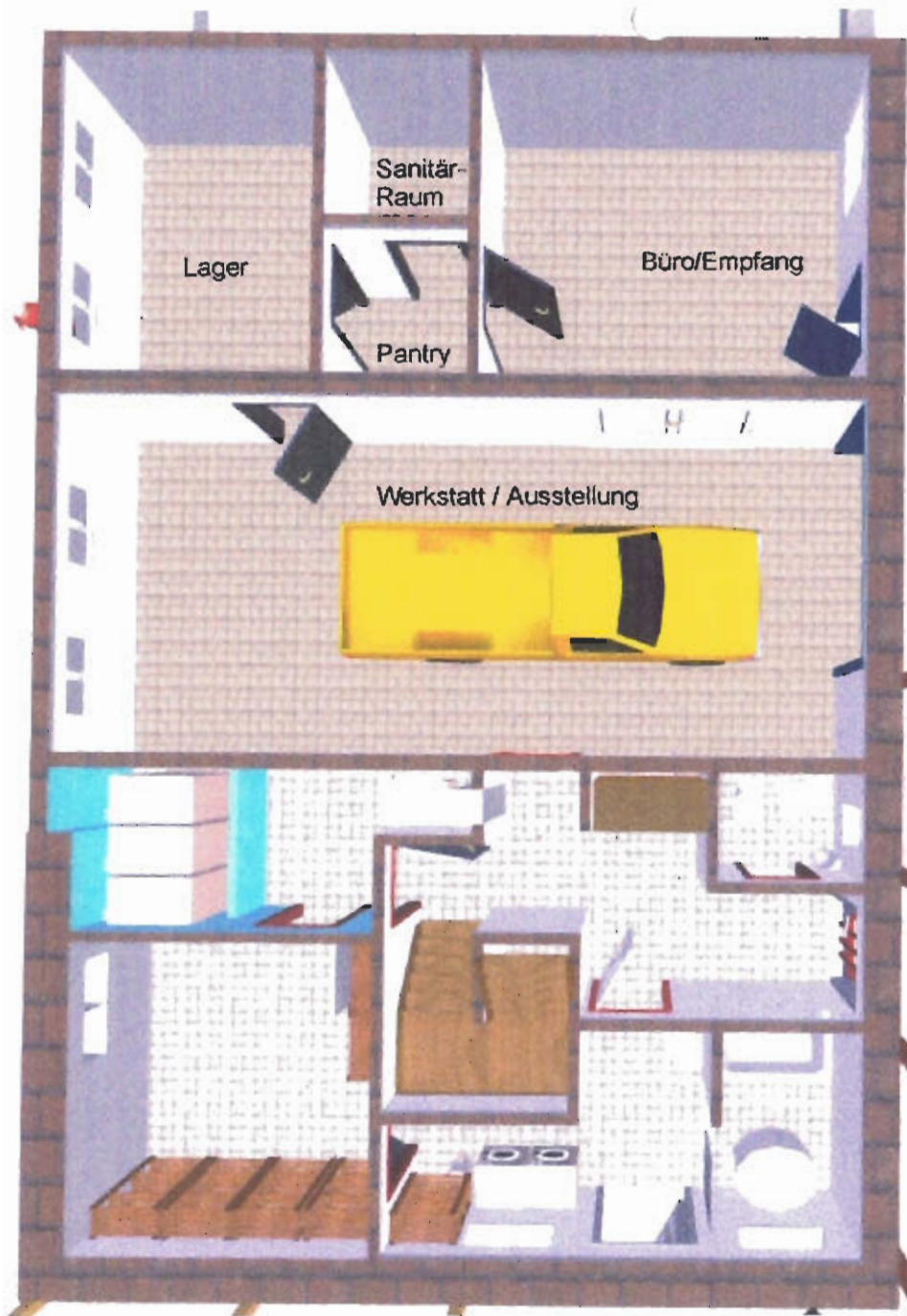

Lage auf dem Grundstück

Bauprojekt:	Sanierung/Ausbau der Hofanlage Brüder-Grimm-Str. 43, 34134 Kassel
Teilprojekt:	Sanierung/Ausbau des ehemaligen Stallgebäudes für Wohn- u. Gewerbe- nutzung
Bauherr:	Gerhold Reitmeier, Ahrensbergstraße 19, 34131 Kassel
Zeichnung:	3D-Draufsicht Keller/geschoß gesamt (Stallgebäude-EG) Maßstab:
Erstellt von/am:	Gerhold Reitmeier / 14.11.1999

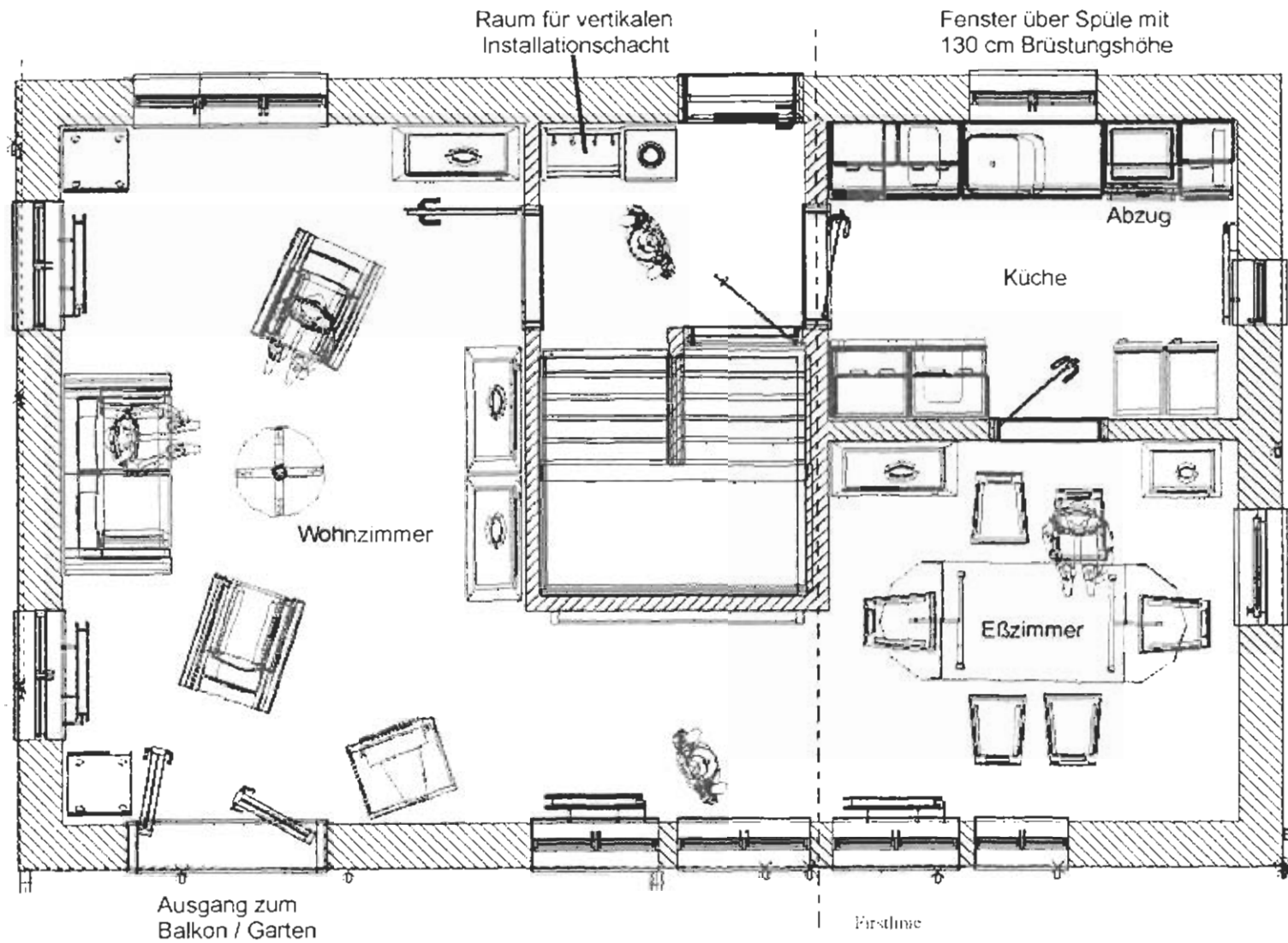

Bauprojekt:	Sanierung/Ausbau der Hofanlage Bruder-Grimm-Str. 43, 34134 Kassel	
Teilprojekt	Sanierung/Ausbau des ehemaligen Stallgebäudes für Wohn- u. Gewerbenutzung	
Bauherr:	Gerhold Reitmeyer, Ahrensbergstraße 19, 34131 Kassel	
Zeichnung:	Entwurfsplanung Erdgeschoß (= OG 1)	Maßstab 1:50
Erstellt von/am:	Gerhold Reitmeyer / 14.11.1999	



Firstlinie

Bauprojekt:	Sanierung/Ausbau der Hofanlage Brüder-Grimm-Str. 43, 34134 Kassel	
Teilprojekt:	Sanierung/Ausbau des ehemaligen Stallgebäudes für Wohn- u. Gewerbenutzung	
Bauherr:	Gerhold Reitmeier, Ahrensbergstraße 19, 34131 Kassel	
Zeichnung:	3D-Draufsicht Erdgeschoß	Maßstab:
Erstellt von/am:	Gerhold Reitmeier / 14.11.1999	

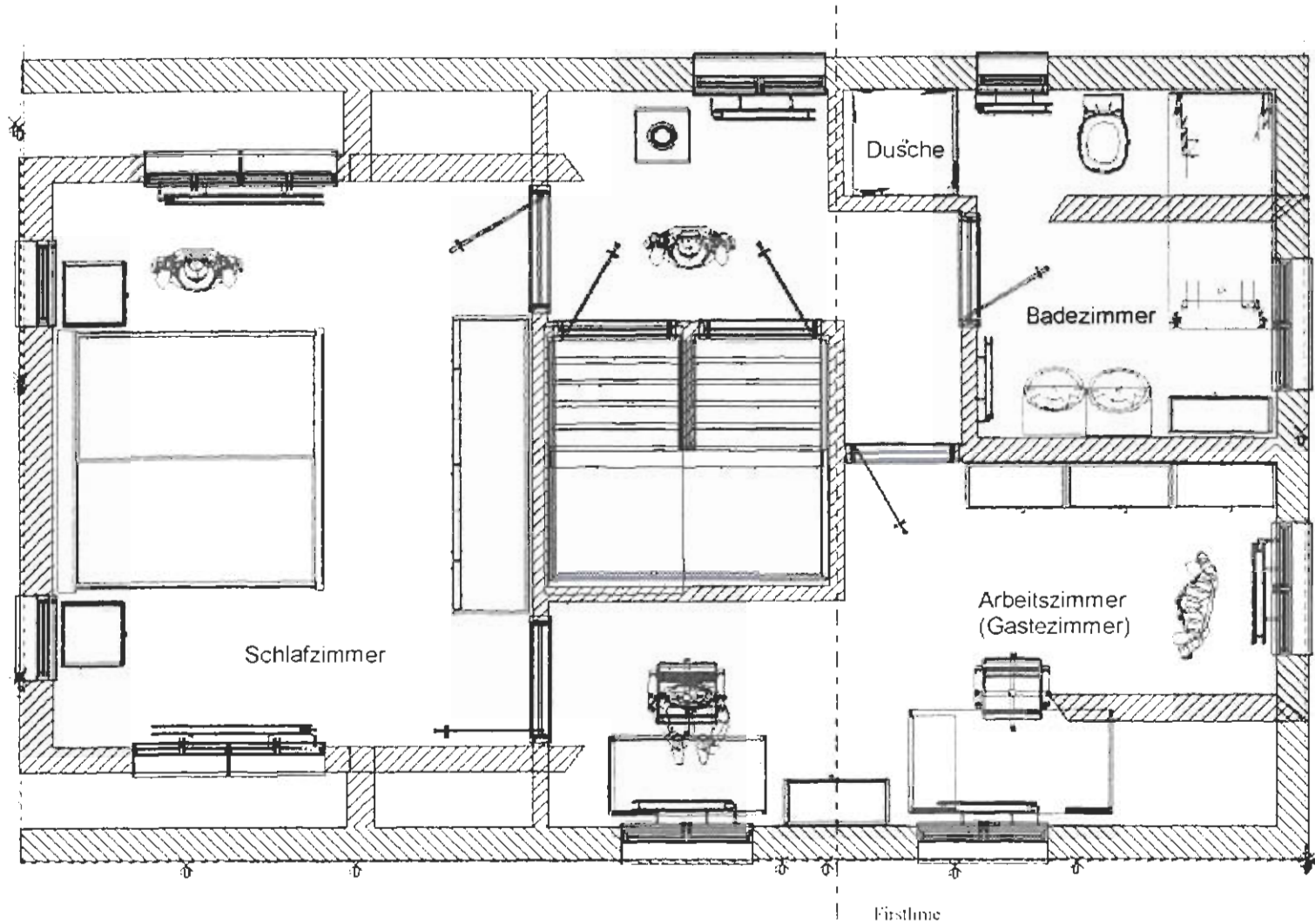

Die vereinbarungsgemäß auf 4.0 Meter reduzierte hofseitige Zwerchhaus-Breite entspricht jetzt wunschgemäß der Zwerchhausbreite des Wohnhauses (3.90 m)

Bauprojekt:	Sanierung/Ausbau der Hofanlage Brüder-Grimm-Str. 43, 34134 Kassel	
Teilprojekt:	Sanierung/Ausbau des ehemaligen Stallgebäudes für Wohn- u. Gewerbenutzung	
Bauherr:	Gerhold Reitmeier, Ahrensbergstraße 19, 34131 Kassel	
Zeichnung:	Entwurfsplanung Obergeschoß (= OG 2)	Maßstab: 1:50
Erstellt von/am:	Gerhold Reitmeier / 14.11.1999	

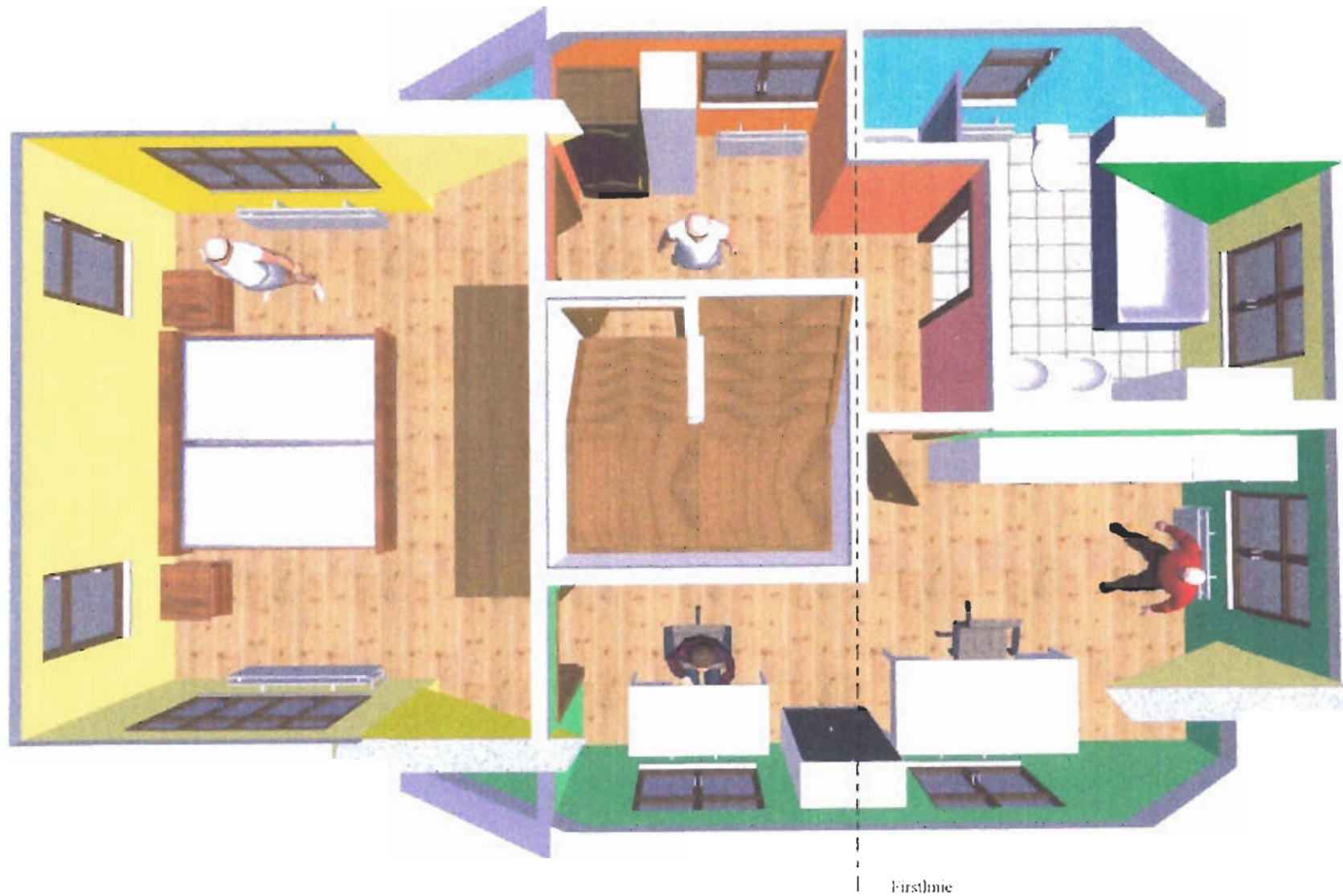

Firstmie

Bauprojekt:	Sanierung/Ausbau der Hofanlage Brüder-Grimm-Str. 43, 34134 Kassel	
Teilprojekt:	Sanierung/Ausbau des ehemaligen Stallgebäudes für Wohn- u. Gewerbenutzung	
Bauherr:	Gerhold Reitmeier, Ahrensbergstraße 19, 34131 Kassel	
Zeichnung:	3D-Draufsicht Obergeschoß	Maßstab:
Erstellt von/am:	Gerhold Reitmeier / 14.11.1999	

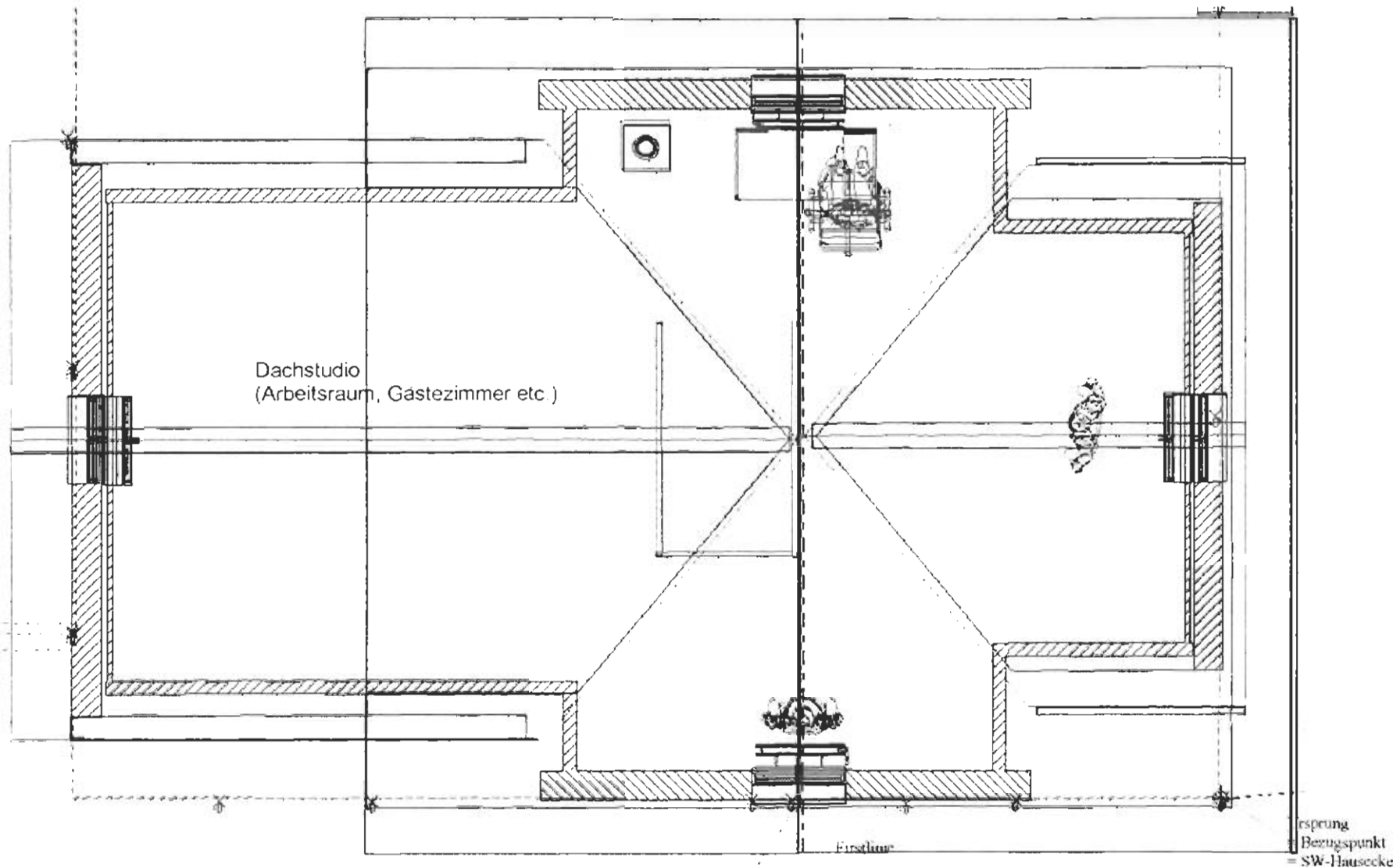

Bauprojekt:	Sanierung/Ausbau der Hofanlage Brüder-Grimm-Str. 43, 34134 Kassel	
Teilprojekt:	Sanierung/Ausbau des ehemaligen Stallgebäudes für Wohn- u. Gewerbenutzung	
Bauherr:	Gerhold Reitmeier, Ahrensbergstraße 19, 34131 Kassel	
Zeichnung	Entwurfsplanung Spitzboden	Maßstab. 1:50
Erstellt von/am:	Gerhold Reitmeier / 14.11.1999	



Bauprojekt:	Sanierung/Ausbau der Hofanlage Brüder-Grimm-Str. 43, 34134 Kassel	
Teilprojekt:	Sanierung/Ausbau des ehemaligen Stallgebäudes für Wohn- u. Gewerbenutzung	
Bauherr:	Gerhold Reitmeier, Ahrensbergstraße 19, 34131 Kassel	
Zeichnung:	3D-Draufsicht Spitzboden	Maßstab:
Erstellt von/am:	Gerhold Reitmeier / 14.11.1999	